GAUDÍ, L'ESPÍRIT DEL CREADOR

OCTUBRE – DESEMBRE 2025

Iniciem l'any recordant l'home que va imaginar l'impossible.
Antoni Gaudí com a

símbol d’espiritualitat, creativitat i fraternitat.

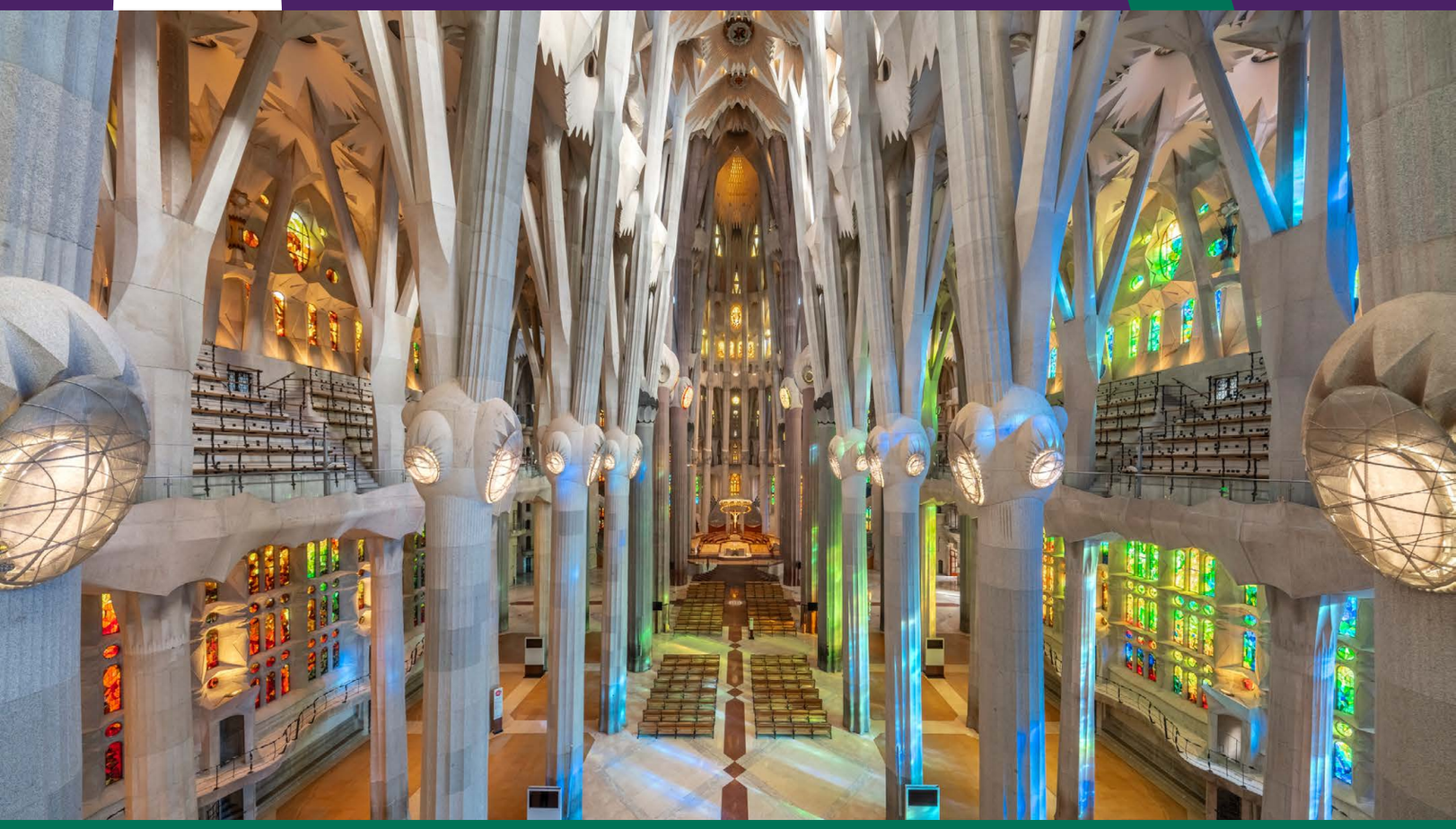

SOLEMNE OBERTURA DEL CURS ACADÈMIC DE L’ATENEU UNIVERSITARI SANT PACIÀ

Data: 14/10/25
Hora: 10 h
Ubicació: interior de la Basílica i cripta

L'Ateneu Universitari Sant Pacià iniciarà el curs acadèmic amb una missa solemne presidida pel Sr. Cardenal Joan Josep Omella i Omella, Arquebisbe de Barcelona. Una celebració oberta al públic fins a completar aforament. L'arquitecte director, el Dr. Jordi Faulí, impartirà la lliçó inaugural.

CONCERT INTERNACIONAL AMB ESCOLANIES EUROPEES: MIL·LENARI DE MONTSERRAT I CENTENARI DE LA MORT DE GAUDÍ

Data: 21/11/2025
Hora: 18.30 h
Ubicació: interior de la Basílica

El concert reunirà tres prestigioses escolanies infantils en un escenari tan emblemàtic com la Basílica de la Sagrada Família. Hi participaran l'Escolania de Montserrat, el Copenhagen Boys Choir (Dinamarca) i el Tölzer Knabenchor de Baviera (Alemanya), tres formacions corals de reconegut prestigi internacional. Junts oferiran un programa musical, que celebra la bellesa de la música coral i la unió entre cultures a través de les veus d'infants i joves.

FES COM GAUDÍ PER UN DIA I CONSTRUEIX LA TORRE DE BERNABÉ. VISITA – TALLER FAMILIAR

Data: del 22/11/2025 al 23/05/2026

Hora: 10.30 h i 12.30 h
Ubicació: interior de la Basílica i Claustre de la Mercè

Visita taller dirigida a famílies amb infants de 6 a 12 anys que dona a conèixer la torre de Bernabé, l'única que Gaudí va veure acabada. Durant l'activitat, es visitaran diferents espais de la Basílica i es durà a terme un taller on els infants seran constructors per un dia i faran una manualitat dedicada a la torre de l'Apòstol.

MISSA INTERNACIONAL D'INICI D'ADVENT

Data: 30/11/2025
Hora: 9 h

Ubicació: interior de la Basílica

Celebració litúrgica amb motiu de l'inici de l'Advent, coincidint amb el centenari de la finalització de la torre de Bernabé. La música anirà a càrrec del Cor Francesc Valls i de l'organista Sr. Juan de la Rubia.

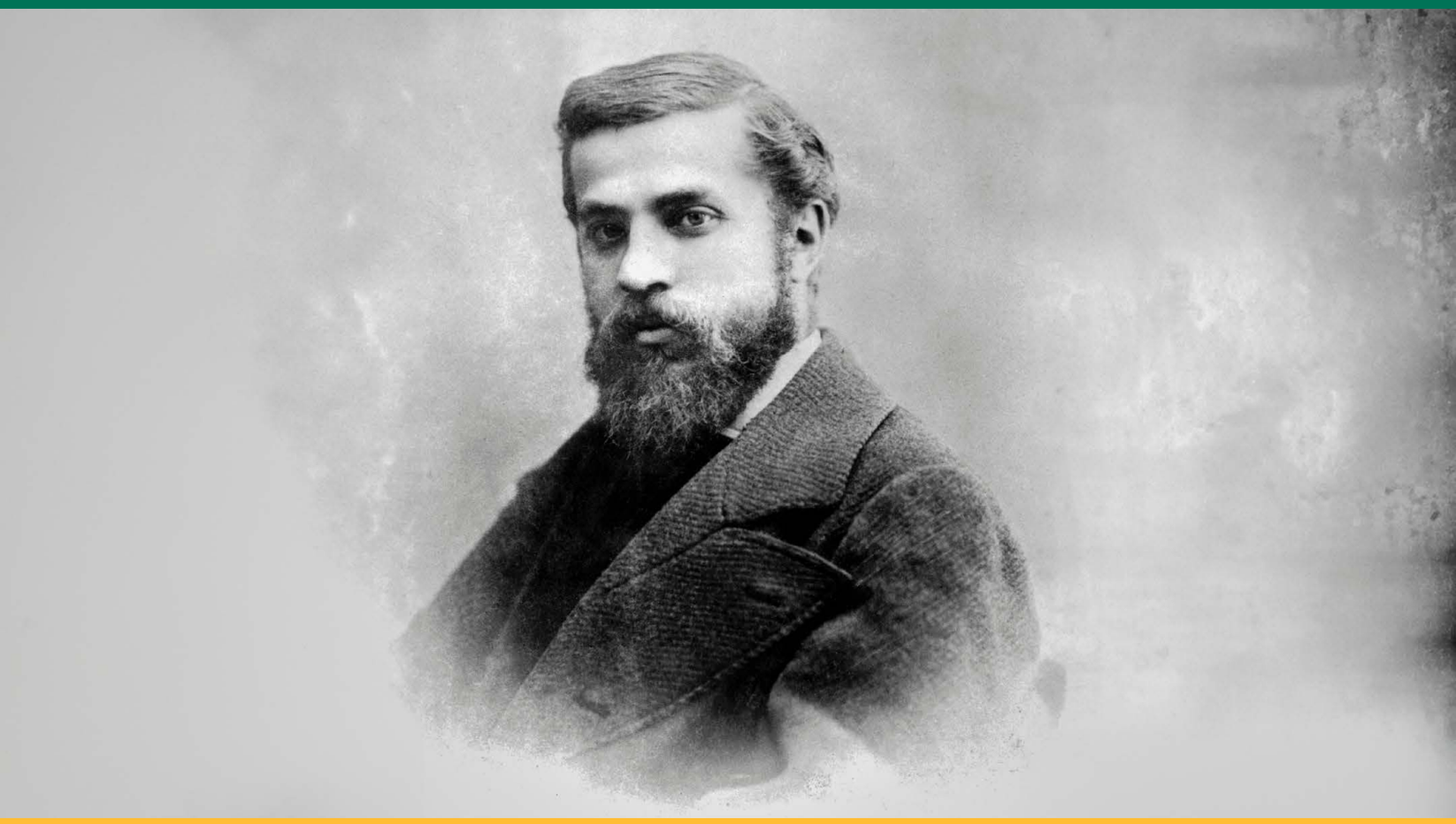

CENT ANYS DE LA FINALITZACIÓ DE LA TORRE DE BERNABÉ. ACTE D'HOMENATGE A ANTONI GAUDÍ

Data: 30/11/2025
Hora: 18 h
Ubicació: interior de la Basílica i torre de Bernabé

El 30 de novembre del 1925, Antoni Gaudí va veure culminada la primera de les divuit torres que havia projectat per al temple, i l'única que va veure acabada en vida, la torre de Bernabé. Amb aquest acte, volem recordar aquest moment històric tan significatiu i retre homenatge a l'arquitecte que va concebre un projecte capaç de fusionar art, enginyeria i natura en un llenguatge arquitectònic únic i amb vocació universal.

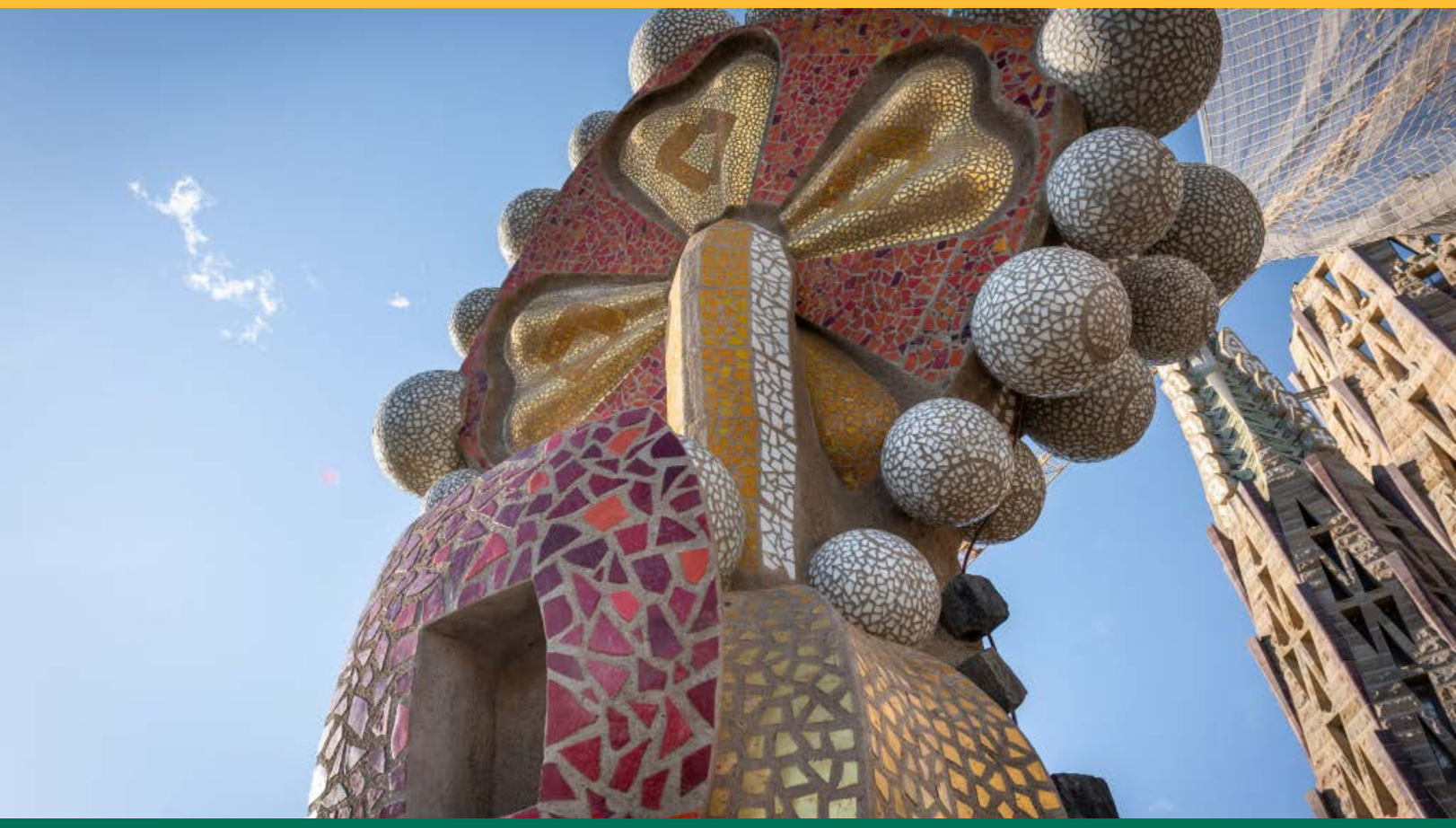

EXPOSICIÓ «1925-2025. CENT ANYS DE LA FINALITZACIÓ DE LA TORRE DE BERNABÉ. EL PRIMER TESTIMONI DE GAUDÍ A LA SAGRADA FAMÍLIA»

Data: del 30/11/2025 al 26/05/2026

Ubicació: interior de la Basílica

A través del material exposat, es podrà veure com ha evolucionat la manera de construir des del temps de Gaudí fins als nostres dies. També permetrà entendre com Gaudí combinava aspectes tècnics amb els elements simbòlics que donen forma i sentit a les torres. L'exposició inclourà una maqueta en detall del terminal de la torre de Bernabé i la campana que Gaudí va poder provar en vida.

Programació dels actes